



BIENVENUE À BALLANCOURT-SUR-ESSONNE



UNE IDENTITÉ BALLANCOURTOISE À PARTAGER



- Un cadre de vie agréable



- Des valeurs humaines préservées



- Un patrimoine culturel riche



- Une ville animée



- Une ville durable





UN PEU D'HISTOIRE ...

Le nom de **Ballancourt** serait Romain ou Latin.

Il est formé de **Ballan**, nom latinisé d'un seigneur Franc et de la terminaison **Court** qui serait une transformation du latin **Curtis**

La présence d'une vie collective remonte aux périodes préhistoriques (27 roches gravées dans la Butte et le Mont, silex de 30.000 ans d'âge de l'époque du Gravettien).

LES SITES : LE CHÂTEAU DU SAUSSAY



Le domaine du Saussay s'étire en pente douce jusqu'à la rivière Essonne et a hérité son nom des saules qui poussaient abondamment sur ces terres humides. Deux châteaux du XVIIIe siècle se font face.

Au XIXème siècle, la mode romantique a conduit la constitution d'un jardin à l'anglaise et au XXème siècle la grande perspective a été redessinée par Duchêne.



LES SITES : LA CHAPELLE SAINT BLAISE



En 1159, la chapelle Saint Blaise est rétrocedée de l'abbaye de Maurigny (Morigny) à l'ordre des Templiers. En 1312, elle passe à celui des Hospitaliers de Saint Jean de Jérusalem et devient Commanderie en 1356.

Vendue en 1793, elle est partiellement démolie entre 1802 et 1806.
Quelques ruines subsistent à cet emplacement



LES SITES : LES ROCHES DU PÈRE LA MUSIQUE



Celui que l'on nommait "le Père la Musique" était Louis Guerton (1777-1870), violoniste qui a bâti sa réputation au cours des fêtes populaires.

Entre 1859 et 1869, Louis Guerton a gravé au burin sur de nombreuses roches, l'histoire de Ballancourt et de la France.



LES PROMENADES

Le Parc Christian Imbert

Le Parc Imbert est situé sur l'ancien domaine de la Papeterie, au bout de la rue du Bief, où se trouvait une manufacture qui employait jusqu'à 185 ouvriers.

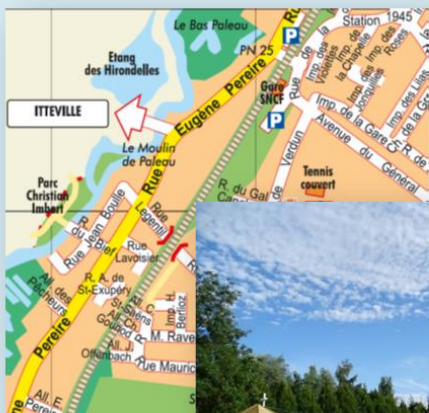

L'Etang des hirondelles

Pour les promeneurs et les pêcheurs.

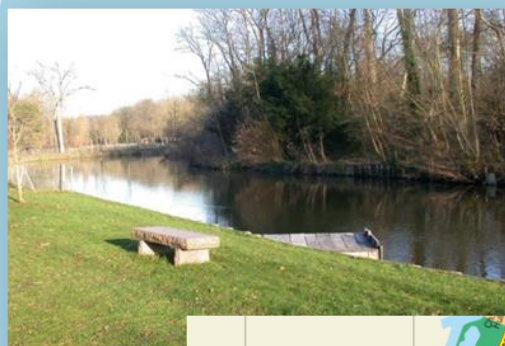

Les bois de la Butte et du Mont

Pour les randonneurs et les vététistes.

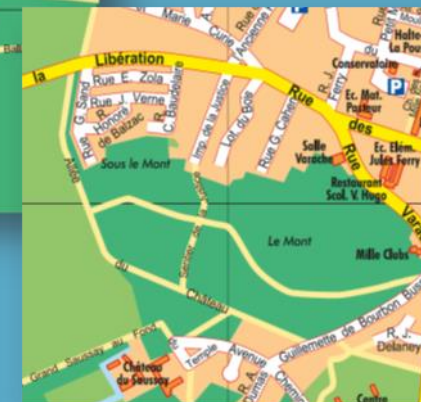

CARTE DE VISITE DE BALLANCOURT-SUR-ESSONNE



Ville située dans le canton de **Mennecy** et l'arrondissement d'**Evry**



Fait partie de la **Communauté de Communes du Val d'Essonne**



Une superficie de **1130 hectares**, longe **5118 m de berge de la rivière l'Essonne**, altitude moyenne de **70 m**.

QUELQUES CHIFFRES ...



7 868 habitants

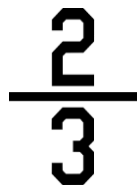

des Ballancourtois sont propriétaires



3 394 logements
Dont 66% de pavillons



53 % des habitants sont Ballancourtois
depuis + de 10 ans

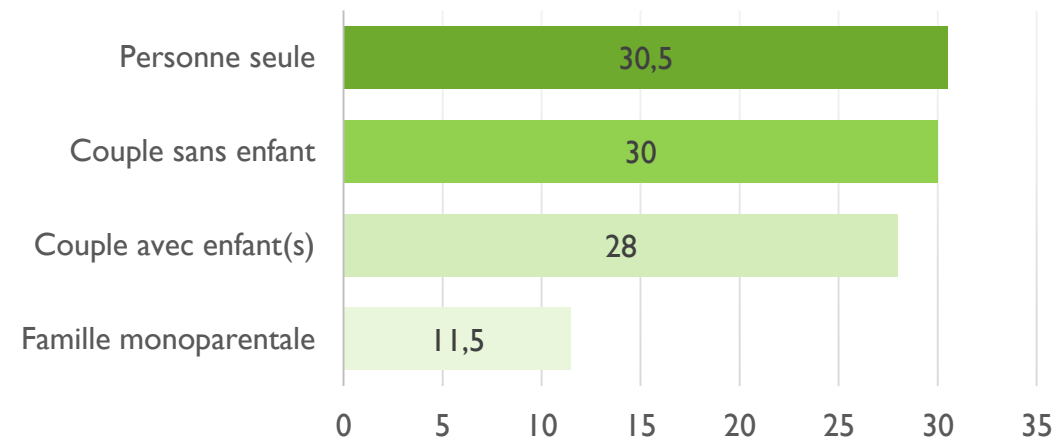

79% des 15-64 ans sont actifs, 13% travaillent à Ballancourt



75%



15%



3%



6%

LES ÉQUIPEMENTS (EXTRA)SCOLAIRES

- **La Crèche**

L'Espace Multi-Accueil de 15 berceaux.

- **Le Croc'Loisirs**

Le Centre de Loisirs a été inauguré en 2018

- **Les 3 écoles maternelles**

Pasteur, St Martin et Croix Boissée

- **Les 2 écoles élémentaires**

Jules Ferry & Saint-Martin

- **Le Collège**

- **Les 5 cantines scolaires**



LES ÉQUIPEMENTS

CULTURELS :

- **Le Mille Club**
- **L'Espace Daniel Salvi**

Hall d'exposition, salle de cinéma de 189 places et salle de spectacles de 550 places à la programmation culturelle riche et variée (théâtre, expositions, danses, concerts, etc.)

- **Le Conservatoire Intercommunal**
- **La Médiathèque Jacques de Bourbon Busset**
- **La Maison Des Associations**
- **La salle Varache**



SPORTIFS :

- **Gymnase**

2 salles polyvalentes, dojo, salle de gymnastique et musculation, de relaxation et de tennis de table, 2 terrains de tennis extérieurs et 1 couvert.

- **Le Stade Municipal**

3 terrains de football dont 1 terrain synthétique, 1 terrain de rugby, 1 terrain de basket, terrains de pétanque dont 1 couvert et roller park

- **Le City-Stade, ADD et 1 terrain de pétanque**



UNE VILLE ANIMÉE

14 JUILLET



FÊTE DES ÉCOLES



BROCANTE



GUINGUETTES



SPECTACLES



EXPOSITIONS

LE PÔLE JEUNESSE

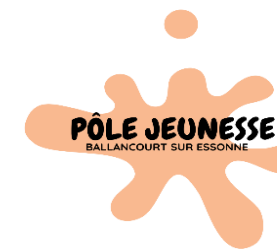

Le Pôle Jeunesse est une structure municipale qui accueille les jeunes collégiens et lycéens ballancourtois.

S'appropriier un lieu et le faire vivre, y trouver des animations et des informations !

Activités libres ou programmées, permanence administrative, mission d'information et d'accompagnement : Conseil Local des jeunes, Tremplin citoyen, Service civique, Bafa, chantiers jeunes, etc.

Le Conseil Local des Jeunes permet de donner la parole aux jeunes de la commune. En devenant conseillers, ils peuvent s'exprimer, agir et participer à la vie de la commune sur des domaines tels que : la citoyenneté, la solidarité, l'environnement, le développement durable, la propreté, le Pôle Jeunesse, etc.

PASSEPORT VACANCES : 250 à 400 adolescents en profitent chaque été

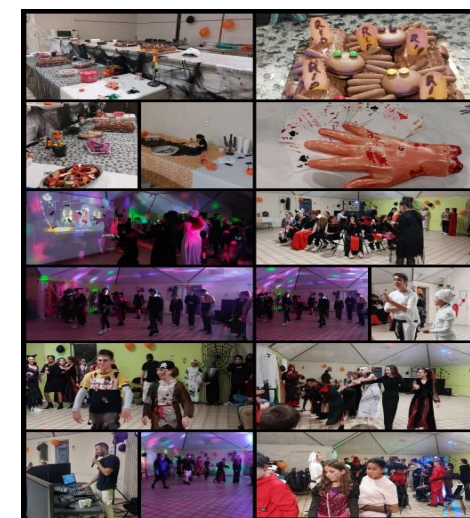

UN PÔLE DE CENTRALITÉ



COMMERCES

Deux quartiers commerçants en centre-ville et au Turelle, un marché le jeudi et dimanche matin, un supermarché Carrefour.



SERVICES

Bureau de Poste, Sept banques, L'Espace France Service au siège à la CCVE.



SÉCURITÉ

Gendarmerie & Police Municipale, 37 caméras de vidéo-protection.



TRANSPORTS

Gare SNCF (RER D), Un réseau de bus, Navette de transport.

LE PLAN LOCAL D'URBANISME



La commune de Ballancourt-sur-Essonne dispose d'un Plan Local d'Urbanisme approuvé le 08 mars 2012. La procédure de révision a été lancée en décembre 2020.

Elle doit s'achever au mois de février. Le nouveau Plan Local d'Urbanisme devrait être opérationnel avant l'été.

Ce nouveau Plan Local d'Urbanisme :

- Marque une pause de l'urbanisation
- Maintien la nature en ville avec 22ha d'espaces paysagers protégés
- Préserve l'espace agricole



LUMIÈRE BLANCHE

Les 1400 points lumineux de la commune sont tous équipés de LED depuis 2023. Outre les économies d'énergies engendrées, le nouvel équipement s'avère plus efficace pour l'éclairage des voies, suite à la suppression de la plupart des verres sur les lanternes. Cela donne une lumière blanche, douce et agréable.

Le coût global de cet investissement est de 2 millions d'euros, financé en partie par une subvention de l'Etat (400.000€) et de la Région Île de France (150.000€).

En cette période de crise énergétique, la baisse de la consommation sera appréciable : plus de 60%.

Côté fonctionnement, entre les gains sur la consommation et le coût de la maintenance, la ville devrait économiser 17.000€ par an.



BALLANCOURT, PETITE VILLE DE DEMAIN

Ballancourt peut être honorée d'avoir été retenue dans le programme des Petites villes de demain, comme 1000 communes en France.

Cela conforte notre positionnement de pôle de centralité avec la gare, le siège de la CCVE, la gendarmerie, le collège, les banques...et nous ouvre des perspectives pour le développement de notre commune, à travers une Opération de Revitalisation du Territoire (ORT) pilotée par la CCVE.

Les objectifs :

- Renforcer l'attractivité commerciale en centre-ville
- Favoriser la réhabilitation de l'habitat
- Maîtriser le foncier : droit de préemption renforcé



UNE GESTION RIGOUREUSE POUR UN AVENIR SEREIN

Ballancourt est une commune pauvre :

18 % de recettes en moins que les autres villes de l'Essonne.

La gestion est rigoureuse, en « bon père de famille » :

Implication des agents de la commune, disponibilité des élus, contrôle de gestion rigoureux et réduction du train de vie :

10 % de dépenses en moins que les villes de notre taille



LA MAIRIE VOUS ACCUEILLE :

Adresse : 2 rue de la Mairie 91610, Ballancourt-sur-Essonne

- Lundi : 13h30-17h30
- Mardi : 8h30 -12h00 & 13h30-17h30
- Mercredi : 8h30 -12h00
- Jeudi : 8h30 -12h00 & 13h30-17h30
- Vendredi : 8h30 -12h00
- Samedi : 8h30-12h00

Renseignements au : 01.64.93.73.73

Site internet : <https://www.ville-ballancourt.fr>

Facebook : @mairieballancourt



En cas d'urgence - Astreinte mairie 06 08 42 16 55